



BIOSCAN
THE SOURCE OF YOUTH

Inversionistas 2020

Razón social: Mediscan 3D corp S.A. de C.V.

Empresa de tecnología biomédica de imagen tridimensional

- Estudio de simulación 3D de tratamientos estéticos o cirugías plásticas de pacientes escaneados digitalmente.
- Portal único en su tipo con información en video sobre cirugía estética y tratamientos estéticos.
- Venta de datos de contacto en bases de datos para doctores, clínicas y negocios relacionados a la belleza.
- Otros servicios relacionados a escaneo 3D digital.

Empresa mexicana constituida legalmente en CDMX en 2018 ante notario
6 socios fundadores en escritura constitutiva con distintos porcentajes de participación
Empresa en números negros y con punto de equilibrio alcanzado.

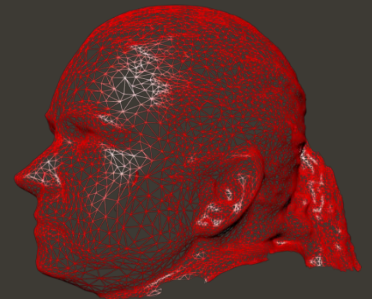

Antecedentes:

Arrancamos operaciones vendiendo Scanners a doctores para que ofrecieran este estudio en sus consultorios médicos.

También ofrecíamos escaneo en punto de venta a marcas como herramienta mercadológica.



Scanner BioScan 3D pro.



En punto de venta para marcas

Actualmente:

En Octubre de 2019, comenzamos un proceso de reingeniería para reinterpretar el alcance y concepto del negocio, debido a la experiencia alcanzada en el mercado y que ha concluido en enero de 2020.

Por ello se determinó migrar de un modelo de negocio basado en la comercialización de hardware por un modelo basado en la generación de valor basado en internet, información y software.

Por ello migramos de la comercialización de hardware al sector servicios con software e información dividido en 2 áreas de negocio: información y estudios 3D.

Tenemos tecnología que nos permite usar el celular de cada paciente como herramienta para generar el modelo 3D, llegando ahora de forma rápida y sencilla a todos los rincones del planeta, sin que el paciente tenga que desplazarse.



Nuevo Portal www.bioscan-3d.com

Bioscan 3D

No es seguro | bioscan-3d.com

Inicio Publicaciones Directorio Estudios 3D Contacto

Login

B BIOSCAN
THE SOURCE OF YOUTH

Tu fuente de información correcta
sobre cirugía estética
y tratamientos de belleza.

Entrevistas con doctores y especialistas

Ver todas las publicaciones

Abdominoplastia
Dr. Ricardo Pérez Jácome
Cirujano cuello y cabeza.

Acido Hialurónico (No reticulado)
Dr. Ricardo Pérez Jácome
Cirujano cuello y cabeza.

Aumento de busto
Dr. Ricardo Pérez Jácome
Cirujano cuello y cabeza.

Aumento de labios con ácido hialurónico
Dr. Ricardo Pérez Jácome
Cirujano cuello y cabeza.

Aumento de pantorrillas
Dr. Ricardo Pérez Jácome
Cirujano cuello y cabeza.

Tipos de cirugía bariátrica
Dr. Ricardo Pérez Jácome
Cirujano cuello y cabeza.

07:27 p. m.
12/02/2020

Funcionamiento de cada área de negocio:



Tu fuente de información correcta sobre cirugía estética y tratamientos de belleza.

Cirujanos estéticos

Contacta a más de 4,000 cirujanos en distintas especialidades relacionadas a la estética y belleza.



Clínicas y tratamientos

Contacta clínicas, spas y especialistas con un abanico de tratamientos y productos para tu belleza y bienestar.



Estudio BioScan 3D

El más avanzado estudio en simulación por computadora que le muestra a tu doctor exactamente como quieres lucir.

- Portal único en su tipo de información sobre cirugía estética y tratamientos estéticos. Su propósito es generar tráfico como generador de valor.
- Venta de registro en bases de datos a doctores, clínicas y negocios relacionados a la belleza. Esta área de negocio ofrece un ingreso mensual creciente que se planea extender a más de 20 países pues la estructura esta fundada y diseñada para funcionar sobre internet.
- Estudio preoperatorio de simulación 3D de tratamientos estéticos o cirugías plásticas. Nuestra nueva tecnología permitirá a cada paciente usar su celular para autoescanearse y en nuestra central generar el modelo 3D, sobre el que damos el servicio de simulación estética con nuestros diseñadores. El alcance es global e ilimitado.

CONCEPTO	2017												2017
	ENE	FEB	MAR	ABR	MAY	JUN	JUL	AGO	SEP	OCT	NOV	DIC	TOTAL
INGRESOS													
INVERSIONES	\$ 350,000	\$ -	\$ -	\$ -	\$ -	\$ -	\$ 350,000	\$ -	\$ -	\$ -	\$ 150,000	\$ -	\$ 850,000
SALDO	\$ -	\$ -	\$ -	\$ -	\$ -	\$ -	\$ -	\$ -	\$ -	\$ -	\$ -	\$ -	\$ -
VENTAS	\$ -	\$ -	\$ -	\$ -	\$ -	\$ -	\$ -	\$ -	\$ 75,000	\$ -	\$ 90,000	\$ -	\$ 165,000
SUBTOTAL INGRESOS	\$ 350,000	\$ -	\$ -	\$ -	\$ -	\$ -	\$ 350,000	\$ -	\$ 75,000	\$ -	\$ 240,000	\$ -	\$ 1,015,000
EGRESOS													
OFICINA	\$ -	\$ -	\$ -	\$ -	\$ -	\$ -	\$ -	\$ -	\$ -	\$ -	\$ -	\$ -	\$ -
TELEFONOS	\$ -	\$ -	\$ -	\$ -	\$ -	\$ -	\$ 1,000	\$ 1,000	\$ 1,000	\$ 1,000	\$ 1,000	\$ 1,000	\$ 6,000
DISEÑADORA PROCESAMIENTO	\$ -	\$ -	\$ -	\$ -	\$ -	\$ -	\$ -	\$ -	\$ -	\$ -	\$ -	\$ -	\$ -
PAPELERIA	\$ -	\$ -	\$ -	\$ -	\$ -	\$ -	\$ -	\$ -	\$ -	\$ -	\$ -	\$ -	\$ -
PROVEEDORES Y DISPOSITIVOS	\$ -	\$ -	\$ -	\$ -	\$ -	\$ -	\$ -	\$ -	\$ -	\$ -	\$ -	\$ -	\$ -
GASTOS NOTARIALES	\$ -	\$ -	\$ -	\$ -	\$ -	\$ -	\$ -	\$ -	\$ -	\$ -	\$ -	\$ -	\$ -
CONTADOR	\$ -	\$ -	\$ -	\$ -	\$ -	\$ -	\$ -	\$ -	\$ -	\$ -	\$ -	\$ -	\$ -
FABRICACION SCANNERS INICIALES (50)	\$ -	\$ -	\$ -	\$ -	\$ -	\$ -	\$ -	\$ -	\$ -	\$ -	\$ -	\$ -	\$ -
PAGINA WEB	\$ -	\$ -	\$ -	\$ -	\$ 25,000	\$ -	\$ -	\$ -	\$ -	\$ 25,000	\$ -	\$ -	\$ 50,000
CONSULTORIA REINGENIERIA BUSINES PLAN													
COMPUTADORA DE PROCESO	\$ 75,000	\$ -	\$ -	\$ -	\$ -	\$ -	\$ -	\$ -	\$ -	\$ -	\$ -	\$ -	\$ 75,000
COMPUTADORAS ADMON	\$ -	\$ -	\$ -	\$ -	\$ -	\$ -	\$ -	\$ -	\$ -	\$ -	\$ -	\$ -	\$ -
MOBILIARIO, EQUIPO Y MATERIAL OFICINA													\$ -
COMISIONES (8%) A PARTIR DE ABR (10%)	\$ -	\$ -	\$ -	\$ -	\$ -	\$ -	\$ -	\$ -	\$ -	\$ -	\$ -	\$ -	\$ -
VIAJES & VIATICOS	\$ -	\$ -	\$ -	\$ -	\$ -	\$ -	\$ -	\$ -	\$ -	\$ -	\$ -	\$ -	\$ -
DESARROLLO TEC, PROCESO, OPERACIÓN	\$ -	\$ 200,000	\$ 50,000	\$ 50,000	\$ 50,000	\$ -	\$ 100,000	\$ 100,000	\$ 50,000	\$ 50,000	\$ 125,000	\$ 100,000	\$ 875,000
STANDS,EXPOS Y CURSOS DOCOTRES	\$ -		\$ -	\$ -	\$ -	\$ 12,000	\$ 4,200	\$ -	\$ 25,000	\$ -	\$ 25,000	\$ -	\$ 66,200
AYUDA VENTAS, GASOLINA Y VIATICOS	\$ -	\$ -	\$ -	\$ -	\$ -	\$ 4,000	\$ 4,000	\$ 4,000	\$ 4,000	\$ 4,000	\$ 4,000	\$ 4,000	\$ 28,000
SUBTOTAL EGRESOS	\$ 75,000	\$ 200,000	\$ 50,000	\$ 50,000	\$ 50,000	\$ 16,000	\$ 109,200	\$ 105,000	\$ 80,000	\$ 55,000	\$ 155,000	\$ 105,000	\$ 1,050,200
SALDO MENSUAL	\$ 275,000	-\$ 200,000	-\$ 50,000	-\$ 50,000	-\$ 50,000	-\$ 16,000	\$ 240,800	-\$ 105,000	-\$ 5,000	-\$ 55,000	\$ 85,000	-\$ 105,000	-\$ 35,200
SALDO TOTAL	\$ 275,000	\$ 75,000	\$ 25,000	-\$ 25,000	-\$ 75,000	-\$ 91,000	\$ 149,800	\$ 44,800	\$ 39,800	-\$ 15,200	\$ 69,800	-\$ 35,200	

CONCEPTO	2018												2018
	ENE	FEB	MAR	ABR	MAY	JUN	JUL	AGO	SEP	OCT	NOV	DIC	TOTAL
INGRESOS													
INVERSIONES	\$ -	\$ -	\$ -	\$ 300,000	\$ 200,000	\$ -	\$ 200,000	\$ -	\$ -	\$ -	\$ -	\$ -	\$ 700,000
SALDO	-\$ 35,200		\$ -	\$ -	\$ -	\$ -	\$ -	\$ -	\$ -	\$ -	\$ -	\$ -	
VENTAS	\$ -	\$ -	\$ -	\$ -	\$ -	\$ -	\$ -	\$ 150,000	\$ 75,000	\$ 375,000	\$ 175,000	\$ 250,000	\$ 1,025,000
SUBTOTAL INGRESOS	-\$ 35,200	\$ -	\$ -	\$ 300,000	\$ 200,000	\$ -	\$ 200,000	\$ 150,000	\$ 75,000	\$ 375,000	\$ 175,000	\$ 250,000	\$ 1,689,800
EGRESOS													
OFICINA	\$ -	\$ -	\$ 6,000	\$ 6,000	\$ 6,000	\$ 6,000	\$ 6,000	\$ 6,000	\$ 6,000	\$ 6,000	\$ 6,000	\$ 6,000	\$ 60,000
TELEFONOS	\$ 1,000	\$ 1,000	\$ 2,550	\$ 2,550	\$ 2,550	\$ 2,550	\$ 2,550	\$ 2,550	\$ 2,550	\$ 2,550	\$ 2,550	\$ 2,550	\$ 27,500
DISEÑADORA PROCESAMIENTO	\$ -	\$ -	\$ 8,000	\$ 8,000	\$ 8,000	\$ 8,000	\$ 8,000	\$ 8,000	\$ 8,000	\$ 8,000	\$ 8,000	\$ 8,000	\$ 80,000
PAPELERIA	\$ -	\$ -	\$ 5,000	\$ -	\$ -	\$ 5,000	\$ -	\$ -	\$ -	\$ -	\$ -	\$ -	\$ 10,000
PROVEEDORES Y DISPOSITIVOS	\$ -	\$ -	\$ -	\$ 18,900	\$ 18,900	\$ 27,800	\$ 27,800	\$ -	\$ -	\$ -	\$ -	\$ -	\$ 93,400
GASTOS NOTARIALES	\$ -	\$ -	\$ 14,000	\$ -	\$ 8,000	\$ -	\$ -	\$ -	\$ -	\$ -	\$ -	\$ -	\$ 22,000
CONTADOR	\$ -	\$ -	\$ -	\$ -	\$ -	\$ 5,800	\$ 5,800	\$ 5,800	\$ 5,800	\$ 5,800	\$ 5,800	\$ 5,800	
FABRICACION SCANNERS INICIALES (50)	\$ -	\$ -	\$ -	\$ -	\$ -	\$ 200,000	\$ 200,000	\$ -	\$ -	\$ -	\$ -	\$ 400,000	\$ 800,000
PAGINA WEB	\$ -	\$ -	\$ -	\$ -	\$ -	\$ -	\$ -	\$ -	\$ -	\$ -	\$ -	\$ -	\$ -
CONSULTORIA REINGENIERIA BUSINES PLAN													
COMPUTADORA DE PROCESO	\$ -	\$ -	\$ 55,000	\$ -	\$ -	\$ -	\$ -	\$ -	\$ -	\$ -	\$ -	\$ -	\$ 55,000
COMPUTADORAS ADMON	\$ -	\$ -	\$ -	\$ 40,000	\$ -	\$ -	\$ -	\$ -	\$ -	\$ -	\$ -	\$ -	\$ 40,000
MOBILIARIO, EQUIPO Y MATERIAL OFICINA			\$ 32,150	\$ 8,950	\$ -	\$ 152	\$ -	\$ 2,385	\$ -	\$ 675	\$ 1,566	\$ 441	\$ 46,319
COMISIONES (8%) A PARTIR DE ABR (10%)	\$ -	\$ -	\$ -	\$ -	\$ -	\$ -	\$ -	\$ 12,000	\$ 6,000	\$ 30,000	\$ 14,000	\$ 20,000	\$ 82,000
VIAJES & VIATICOS	\$ -	\$ -	\$ 16,500	\$ 18,000	\$ -	\$ -	\$ -	\$ -	\$ -	\$ -	\$ -	\$ -	\$ 34,500
DESARROLLO TEC, PROCESO, OPERACIÓN	\$ 50,000	\$ -	\$ -	\$ 50,000	\$ -	\$ -	\$ -	\$ -	\$ -	\$ -	\$ -	\$ -	\$ 100,000
STANDS, EXPOS Y CURSOS DOCOTRES	\$ -	\$ -	\$ 25,000	\$ 38,000	\$ -	\$ -	\$ -	\$ -	\$ -	\$ -	\$ -	\$ -	\$ 63,000
AYUDA VENTAS, GASOLINA Y VIATICOS	\$ -	\$ -	\$ -	\$ -	\$ -	\$ 5,000	\$ 6,500	\$ 7,500	\$ 7,500	\$ 7,500	\$ 7,500	\$ 7,500	\$ 49,000
SUBTOTAL EGRESOS	\$ 51,000	\$ 1,000	\$ 164,200	\$ 190,400	\$ 43,450	\$ 260,302	\$ 256,650	\$ 44,235	\$ 35,850	\$ 60,525	\$ 45,416	\$ 450,291	\$ 1,603,319
SALDO MENSUAL	-\$ 86,200	-\$ 1,000	-\$ 164,200	\$ 109,600	\$ 156,550	-\$ 260,302	-\$ 56,650	\$ 105,765	\$ 39,150	\$ 314,475	\$ 129,584	-\$ 200,291	\$ 86,481
SALDO TOTAL	-\$ 86,200	-\$ 87,200	-\$ 251,400	-\$ 141,800	\$ 14,750	-\$ 245,552	-\$ 302,202	-\$ 196,437	-\$ 157,287	\$ 157,188	\$ 286,772	\$ 86,481	

Resumen a Marzo 2020

CONCEPTO	2019												2019 TOTAL	2020		
	ENE	FEB	MAR	ABR	MAY	JUN	JUL	AGO	SEP	OCT	NOV	DIC		ENE	FEB	MAR
INGRESOS																
INVERSIONES	\$ -	\$ -	\$ -	\$ -	\$ -	\$ -	\$ -	\$ -	\$ -	\$ -	\$ -	\$ -	\$ -	\$ -	\$ -	\$ -
SALDO	\$ 86,481	\$ -	\$ -	\$ -	\$ -	\$ -	\$ -	\$ -	\$ -	\$ -	\$ -	\$ -	\$ -	\$ -	\$ 174,681	\$ -
VENTAS	\$ -	\$ -	\$ 50,000	\$ 125,000	\$ 100,000	\$ 150,000	\$ 24,750	\$ 32,175	\$ 42,075	\$ -	\$ -	\$ -	\$ -	\$ -	\$ -	\$ -
SUBTOTAL INGRESOS	\$ 86,481	\$ -	\$ 50,000	\$ 125,000	\$ 100,000	\$ 150,000	\$ 24,750	\$ 32,175	\$ 42,075	\$ -	\$ -	\$ -	\$ -	\$ 524,000	\$ 174,681	\$ -
EGRESOS																
OFICINA	\$ 6,000	\$ -	\$ -	\$ -	\$ -	\$ -	\$ -	\$ -	\$ -	\$ -	\$ -	\$ -	\$ -	\$ 6,000	\$ -	\$ -
TELEFONOS	\$ 2,550	\$ 2,550	\$ 2,550	\$ 2,550	\$ 2,550	\$ 2,550	\$ 2,550	\$ 2,550	\$ 2,550	\$ 2,550	\$ 2,550	\$ -	\$ -	\$ 25,500	\$ -	\$ -
DISEÑADORA PROCESAMIENTO	\$ 8,000	\$ 8,000	\$ 8,000	\$ 8,000	\$ 8,000	\$ 8,000	\$ 8,000	\$ 8,000	\$ 8,000	\$ 8,000	\$ 8,000	\$ 24,000	\$ -	\$ 112,000	\$ -	\$ -
PAPELERIA	\$ -	\$ -	\$ -	\$ -	\$ -	\$ -	\$ -	\$ -	\$ -	\$ -	\$ -	\$ -	\$ -	\$ -	\$ -	\$ -
PROVEEDORES Y DISPOSITIVOS	\$ -	\$ -	\$ -	\$ -	\$ -	\$ -	\$ -	\$ -	\$ -	\$ -	\$ -	\$ -	\$ -	\$ -	\$ -	\$ -
GASTOS NOTARIALES	\$ -	\$ -	\$ -	\$ -	\$ -	\$ -	\$ -	\$ -	\$ -	\$ -	\$ -	\$ -	\$ -	\$ -	\$ -	\$ -
CONTADOR	\$ -	\$ -	\$ -	\$ -	\$ -	\$ 2,500	\$ -	\$ -	\$ 5,800	\$ 5,800	\$ 5,800	\$ -	\$ -	\$ 19,900	\$ -	\$ 10,000
FABRICACION SCANNERS INICIALES (50)	\$ 15,000	\$ -	\$ -	\$ -	\$ -	\$ -	\$ -	\$ -	\$ -	\$ -	\$ -	\$ -	\$ -	\$ 15,000	\$ -	\$ -
PAGINA WEB	\$ -	\$ -	\$ -	\$ -	\$ 20,000	\$ 15,000	\$ -	\$ -	\$ -	\$ -	\$ 40,000	\$ -	\$ -	\$ 75,000	\$ -	\$ 20,000
CONSULTORIA REINGENIERIA BUSINES PLAN	\$ -	\$ -	\$ 15,000	\$ 25,000	\$ 25,000	\$ -	\$ -	\$ -	\$ -	\$ -	\$ -	\$ -	\$ -	\$ 65,000	\$ -	\$ -
COMPUTADORA DE PROCESO	\$ -	\$ -	\$ -	\$ -	\$ -	\$ -	\$ -	\$ -	\$ -	\$ -	\$ -	\$ -	\$ -	\$ -	\$ -	\$ -
COMPUTADORAS ADMON	\$ -	\$ -	\$ -	\$ -	\$ -	\$ -	\$ -	\$ -	\$ -	\$ -	\$ -	\$ -	\$ -	\$ -	\$ -	\$ -
MOBILIARIO, EQUIPO Y MATERIAL OFICINA	\$ -	\$ -	\$ -	\$ -	\$ -	\$ -	\$ -	\$ -	\$ -	\$ -	\$ -	\$ -	\$ -	\$ -	\$ -	\$ -
COMISIONES (8%) A PARTIR DE ABR (10%)	\$ 7,500	\$ -	\$ 5,000	\$ 12,500	\$ 10,000	\$ 15,000	\$ 2,475	\$ 3,218	\$ 4,208	\$ -	\$ -	\$ -	\$ -	\$ 59,900	\$ -	\$ -
VIAJES & VIATICOS	\$ -	\$ -	\$ -	\$ -	\$ -	\$ -	\$ -	\$ -	\$ -	\$ -	\$ -	\$ -	\$ -	\$ -	\$ -	\$ -
DESARROLLO TEC, PROCESO, OPERACIÓN	\$ 15,000	\$ -	\$ -	\$ -	\$ -	\$ 20,000	\$ -	\$ -	\$ -	\$ -	\$ -	\$ -	\$ -	\$ 35,000	\$ -	\$ -
STANDS,EXPOS Y CURSOS DOCOTRES	\$ -	\$ -	\$ -	\$ -	\$ -	\$ -	\$ -	\$ -	\$ -	\$ -	\$ -	\$ -	\$ -	\$ -	\$ -	\$ -
AYUDA VENTAS, GASOLINA Y VIATICOS	\$ 2,500	\$ 3,000	\$ 3,000	\$ 3,000	\$ 3,000	\$ 8,000	\$ -	\$ -	\$ -	\$ -	\$ -	\$ -	\$ -	\$ 22,500	\$ -	\$ -
SUBTOTAL EGRESOS	\$ 56,550	\$ 13,550	\$ 18,550	\$ 41,050	\$ 68,550	\$ 96,050	\$ 13,025	\$ 13,768	\$ 20,558	\$ 16,350	\$ 53,800	\$ 24,000	\$ 435,800	\$ -	\$ 20,000	\$ 30,000
SALDO MENSUAL	\$ 29,931	\$ 13,550	\$ 31,450	\$ 83,950	\$ 31,450	\$ 53,950	\$ 11,725	\$ 18,408	\$ 21,518	\$ 16,350	\$ 53,800	\$ 24,000	\$ 174,681	\$ 174,681	\$ 20,000	\$ 30,000
SALDO TOTAL	\$ 29,931	\$ 16,381	\$ 47,831	\$ 131,781	\$ 163,231	\$ 217,181	\$ 228,906	\$ 247,314	\$ 268,831	\$ 252,481	\$ 198,681	\$ 174,681	\$ 174,681	\$ 174,681	\$ 154,681	\$ 124,681

Que sigue

Se divide la estrategia en 3 fases con todo lo que implica el arranque de cada una de ellas.

Fase 1:

Comercialización de patrocinios para doctores, clínicas y anunciantes en general. El objetivo es generar ingresos mensuales acumulativos.

Fase 2:

Comercialización de estudios 3D entre pacientes, creando flujo y tráfico en página y videos. El objetivo comercializar nuestro servicio de modelado 3D

Fase 3:

Comercialización de servicios para marcas. El objetivo es poner al alcance de marcas líderes en el mercado de la belleza nuestros servicios.

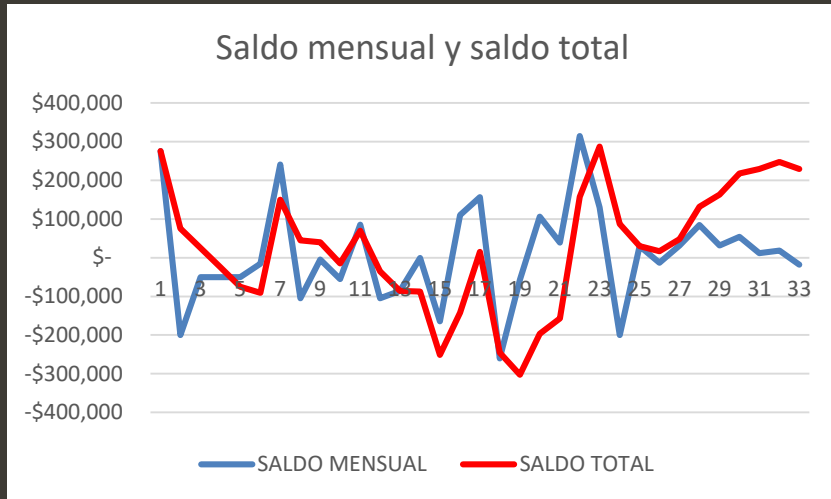

Comportamiento del anterior modelo Basado en datos históricos.

No nos permitía anticiparnos ni planear a largo plazo por que existía mucha incertidumbre y variación en ingresos.

El modelo no era consistente y por lo tanto no era confiable a largo plazo.

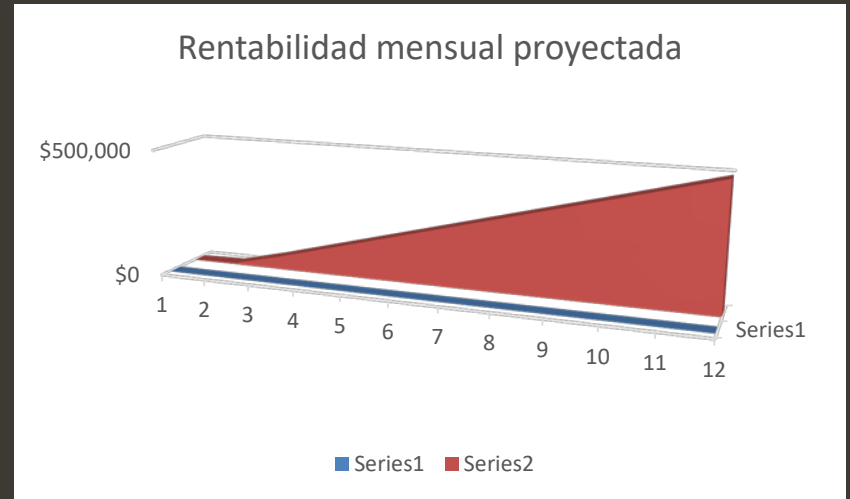

Comportamiento del nuevo modelo Esperado

La fase 1, por ser cobro automático a tarjeta de crédito mensualmente se espera un comportamiento creciente y homogéneo a lo largo del tiempo, lo que nos permitirá planear estrategias de mediano y largo plazo.

Agradezco profundamente a ustedes, los socios su apoyo y compromiso incondicional al proyecto.

Agradezco su participación activa con ideas, ventas y contactos que han contribuido en el perfeccionamiento de nuestra empresa.

Se vislumbra un horizonte global con retos importantes y no sabemos lo que depare el futuro, por lo que la buena voluntad, apoyo y buena actitud de cada uno de nosotros será determinante para el éxito de nuestra empresa.

Reciban un abrazo cordial y con mucho entusiasmo iniciamos una nueva etapa en nuestra querida empresa.

Juan Manuel Cháirez